

Согласовано  
Глава администрации  
Менделеевского  
сельского поселения

С. Г. Томилов  
«01» 09 2018г

Согласовано  
Начальник ГИБДД  
ОМВД России по  
Карагайскому району

«01» 09 2018г

Утверждаю  
Директор МБОУ  
«Менделеевская СОШ»

Т. Б. Богданова  
«01» 09 2018г

## ПАСПОРТ

дорожной безопасности

МБОУ «Менделеевская СОШ»

Менделеево, 2018

## **Общие сведения**

Муниципальное бюджетное общеобразовательное учреждение  
«Менделеевская средняя общеобразовательная школа»

Тип ОУ: Общеобразовательная

Юридический адрес: 617200, Пермский край, Карагайский район,  
пос. Менделеево, ул. Н. Кузнецова, 30

Фактический адрес: 617200, Пермский край, Карагайский район,  
пос. Менделеево, ул. Н. Кузнецова, 30

### **Руководители ОУ:**

**Директор :** Богданова Татьяна Борисовна, тел. 8(34 297)3-44-94

### **Заместитель директора по учебно-воспитательной работе:**

Кудрявцева Елена Николаевна, тел. 8(34 297) 3-45-93

### **Заместитель директора по воспитательной работе:**

Суп Алевтина Владимировна, тел. 8( 34 297) 3-45-93

**Ответственные работники управления образования администрации  
муниципального района:** Еговцев Иван Михайлович  
тел. 8(34 297) 3-16-71

**Ответственные от ГИБДД:** Аникин Игорь Юрьевич,  
Тел.8(34 297) 3-16-46

**Ответственные работники за мероприятия по профилактике детского  
травматизма:** преподаватель организатор ОБЖ Радостев Александр  
Валентинович, тел.8(34 297) 3-45-88

**Руководитель или ответственный работник дорожно-  
эксплуатационно организации, осуществляющей содержание УДС :**  
Попов Александр Викторович тел.8(34 297) 3-14-31

**Дорожно-эксплуатационные организации, осуществляющие  
содержание ТСОДД:** ООО «Стройгигант»

Количество обучающихся: 850

Количество воспитанников дошкольной группы: отсутствуют

Наличие уголка БДД : 1 этаж – холл.

Наличие класса по БДД: нет

Наличие автогородка (площадки) по БДД: нет

Наличие автобуса в ОУ: 2 автобуса (ПЕЖО , ПАЗ-32053-70)

Владелец автобуса: МБОУ «Менделеевская СОШ »

**Время занятий в ОУ:**

1-ая смена: 08-30 – 13-50

2-ая смена: 14-10—18-30

внеклассные занятия: 15-00—18-00

**Телефоны оперативных служб**

Экстренная служба 112

Полиция 8(34 297) 3-44-77 дежурный Менделеево

3-44-82 участковый

3-43-31 начальник

3-18-42

02 сот. 020

Пожарная часть 8(34 297)3-12-93; 3-17-49 диспетчер

3-45-40 Менделеево

01 сот. 010

Больница 8(34 297) 3-16-00 скорая помощь

3-45-84 Менделеево

03 сот. 030

ГИБДД 8(34 297) 3-16-46

МЧС 8(34 297) 3-14-53

Прокуратура 8(34 297) 3-18-08

**Дальше идут схемы:**

1. План схема района расположения ОУ, пути движения транспортных средств и детей (учеников);
2. Маршруты движения организованных групп детей от ОУ к стадиону, начальной школе, мастерские, столовую;
3. Пути движения транспортных средств к местам разгрузки/погрузки и рекомендуемые пути передвижения детей по территории образовательного учреждения.
4. Безопасное расположение автобуса у ОУ при посадке высадке учеников.
5. Маршруты перевозки учеников автобусом от ОУ до места жительства ( три схемы).
6. Приложение условных обозначений на схемах.

## Характеристика уличных маршрутов:

1. ул. Н.Кузнецова – имеет асфальтовое покрытие с шириной полотна 4 м. Массовый проход учащихся осуществляется по обочине дороги шириной 1.0-1.5м. В районе ограждения школы проход по тротуару. Движение автотранспорта малоинтенсивное. У входа в школу для ограничения скорости движения обустроена искусственная неровность.

2.улицы Почтовая, Чапаева, переулок Северный – грунтовые. Движение единичного частного автотранспорта. Массовый проход учащихся в основном осуществляется по ул. Чапаева, оборудованного тротуаром в сторону дер. Савино и в центр п. Менделеево.

## II. Информация об обеспечении безопасности перевозок детей специальным транспортным средством (автобусом)

### Общие сведения

Марка: ПЕЖО BOXER

Модель 222335

Государственный регистрационный знак: В 467 ТК 159 RUS

Год выпуска: 2013 Количество мест в автобусе: 22

Соответствие конструкции требованиям, предъявляемым к школьным автобусам: Соответствует

### 1. Сведения о водителе автобуса

Фамилия, имя, отчество	Принят на работу	Стаж в категории D	Дата предстоящего мед. осмотра	Период проведения стажировки	Повышение квалификации	Допущенные нарушения ПДД
Борисов Михаил Дмитриевич	25.12.1996г	20 лет	Март 2019 год	25.12-31.12.1996 г.	26.03-28.03 2018 г.	

### 2. Организационно-техническое обеспечение

1) Лицо, ответственное, за обеспечение безопасности дорожного движения: Богданова Татьяна Борисовна, назначена приказом №417-ок от 09.10.2017 г., пройдено обучение в ассоциации ДПО «УЦТО» с 19.06.2017 г. по 04.08.2017 г. ,прошла аттестацию в Управлении Ространснадзора по Пермскому краю 27.12.2017 г.

2) Организация проведения предрейсового и послерейсового медицинского осмотра водителя:

Осуществляет Токмакова Людмила Алексеевна ,  
на основании договора №23 от 09.01.2018 г. с ГБУЗ ПК «Карагайская ЦРБ»  
лицензия №ЛО-59-01-004267 от 15.09.2017 г. ,пройдено обучение в  
ГБУЗ «Пермский краевой наркологический диспансер» удостоверение  
№0127909 действительно до 11.02.2019 г.

3) Организация проведения предрейсового технического осмотра  
транспортного средства:

Осуществляет Елфимов Сергей Николаевич, назначен приказом  
№33/5-л/д от 01.09.2016 г., пройдено обучение в ассоциации ДПО «УЦТО» с  
19.06.2017 г. по 04.08.2017 г. ,прошел аттестацию в Управлении  
Ространснадзора по Пермскому краю 17.01.2018 г., удостоверение №АА07207  
Действительно до 17.01.2023 г.

4) Дата очередного технического осмотра: ноябрь 2018 г.

5) Место стоянки автобуса в нерабочее время: автобусный ангар на  
территории МБОУ «Менделеевская СОШ»

### Общие сведения

Марка: ПАЗ

Модель: 32053-70

Государственный регистрационный знак: В 584 ЕВ 59 RUS

Год выпуска: 2012 . Количество мест в автобусе: 22.

Соответствие конструкции требованиям, предъявляемым к школьным  
автобусам: Соответствует

### 1. Сведения о водителе автобуса

Фамилия, имя, отчество	Принят на работу	Стаж в кате- гории D	Дата пред- стоящего мед. осмотра	Период проведения стажировки	Повыше- ние ква- лификации	Допущен- ные нару- шения ПДД
Меньшиков Сергей Григорьевич	10.11.2005	18 лет	Март 2019 год	10.11-18.11. 2005 г.	26.03-28.03. 2018г.	

### 2. Организационно-техническое обеспечение

1) Лицо, ответственное, за обеспечение безопасности дорожного  
движения: Богданова Татьяна Борисовна, назначена приказом №417-ок от  
09.10.2017 г., пройдено обучение в ассоциации ДПО «УЦТО» с 19.06.2017 г.  
по 04.08.2017 г. ,прошла аттестацию в Управлении Ространснадзора по  
Пермскому краю 27.12.2017 г.

2) Организация проведения предрейсового и послерейсового медицинского осмотра водителя:

Осуществляет Токмакова Людмила Алексеевна ,  
на основании договора №23 от 09.01.2018 г. с ГБУЗ ПК «Карагайская ЦРБ»  
лицензия №ЛО-59-01-004267 от 15.09.2017 г. , пройдено обучение в  
ГБУЗ «Пермский краевой наркологический диспансер» удостоверение  
№0127909 действительно до 11.02.2019 г.

3) Организация проведения предрейсового технического осмотра транспортного средства:

Осуществляет Елфимов Сергей Николаевич, назначен приказом  
№33/5-л/д от 01.09.2016 г., пройдено обучение в ассоциации ДПО «УЦТО» с  
19.06.2017 г. по 04.08.2017 г. , прошел аттестацию в Управлении  
Ространснадзора по Пермскому краю 17.01.2018 г., удостоверение №АА07207  
Действительно до 17.01.2023 г.

4) Дата очередного технического осмотра: февраль 2018 г.

5) Место стоянки автобуса в нерабочее время: автобусный ангар на  
территории МБОУ «Менделеевская СОШ»

### **3. Сведения о владельце**

Юридический адрес владельца 617200, Пермский край, Карагайский район,  
пос. Менделеево, ул. Н. Кузнецова, 30

Фактический адрес владельца 617200, Пермский край, Карагайский район,  
пос. Менделеево, ул. Н. Кузнецова, 30

Телефон ответственного лица: 8(34 297) 3-44-94



# СХЕМА маршрута школьного автобуса Менделеево- Харичи

Утверждаю:  
директор МБОУ  
"МСОШ" *Борис*  
"01" 09 2018г.



"Утверждаю"  
директор МБОУ "МСОШ"

"01" 09 2018 г.

СХЕМА маршрута школьного автобуса Менделеево- Азово





"УТВЕРЖДАЮ"

Директор МБОУ "Менделеевская СОШ"

"01" сентября 2018г.

СХЕМА маршрута школьного автобуса Менделеево- Кадилово



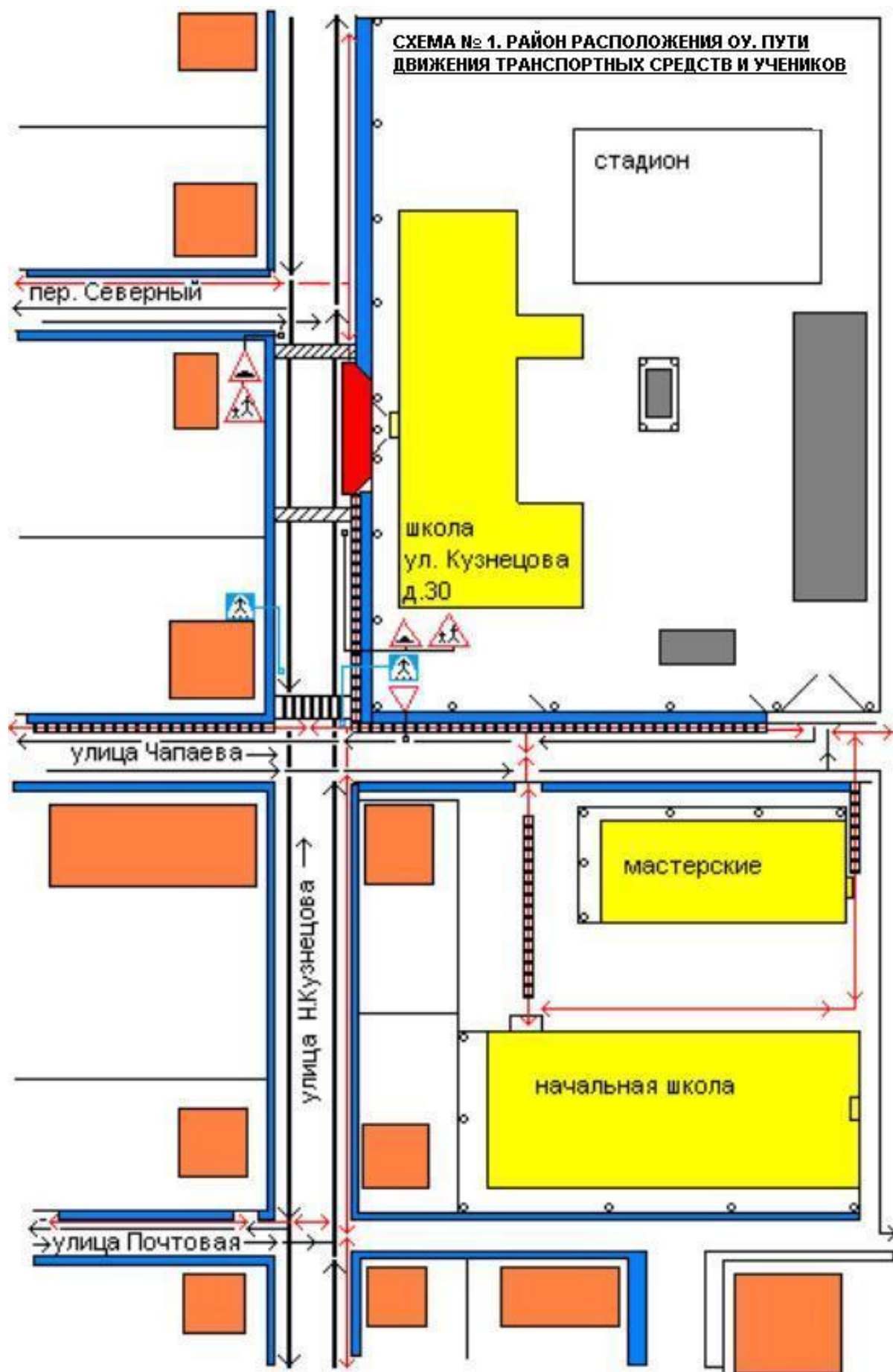

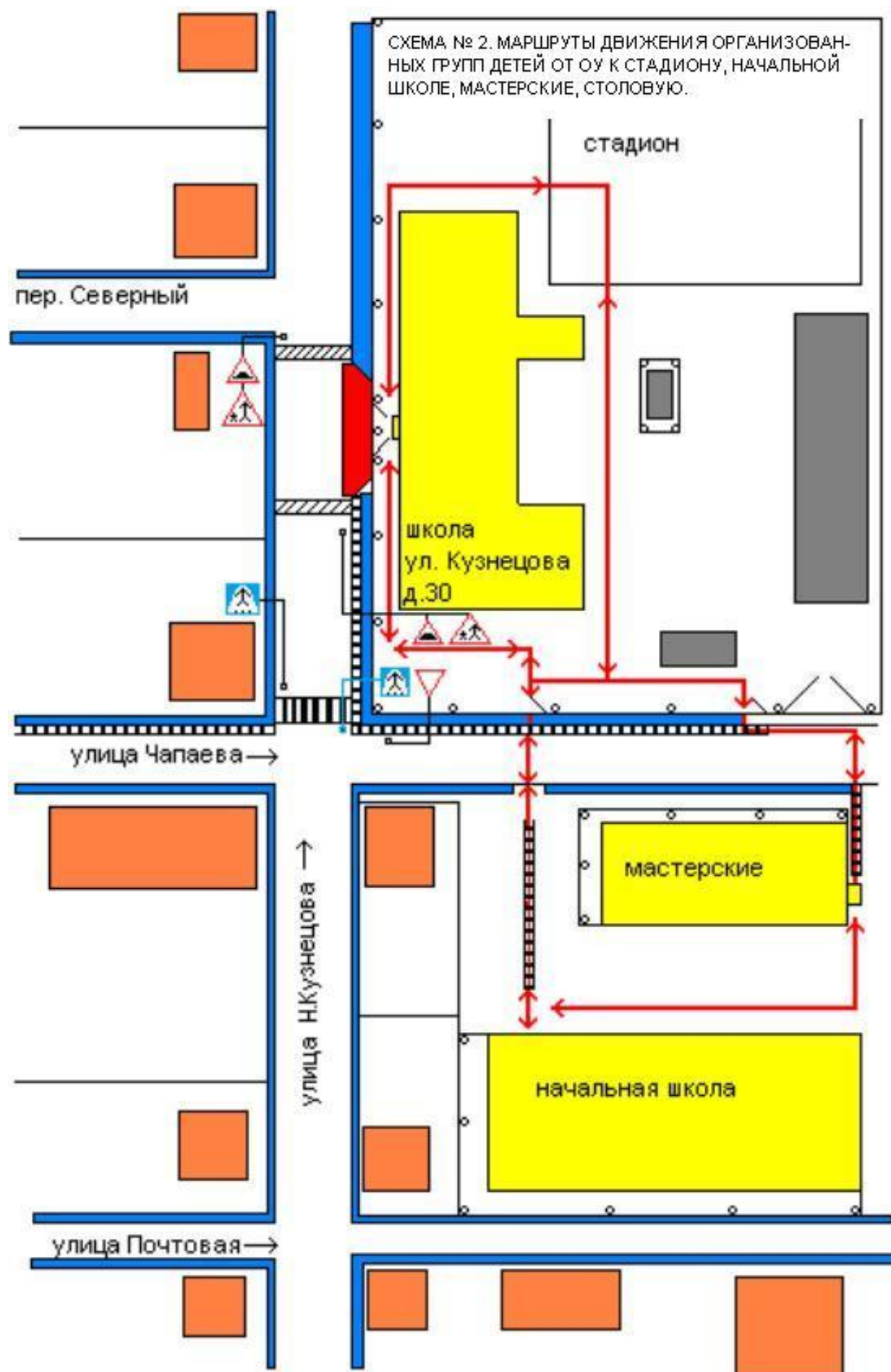



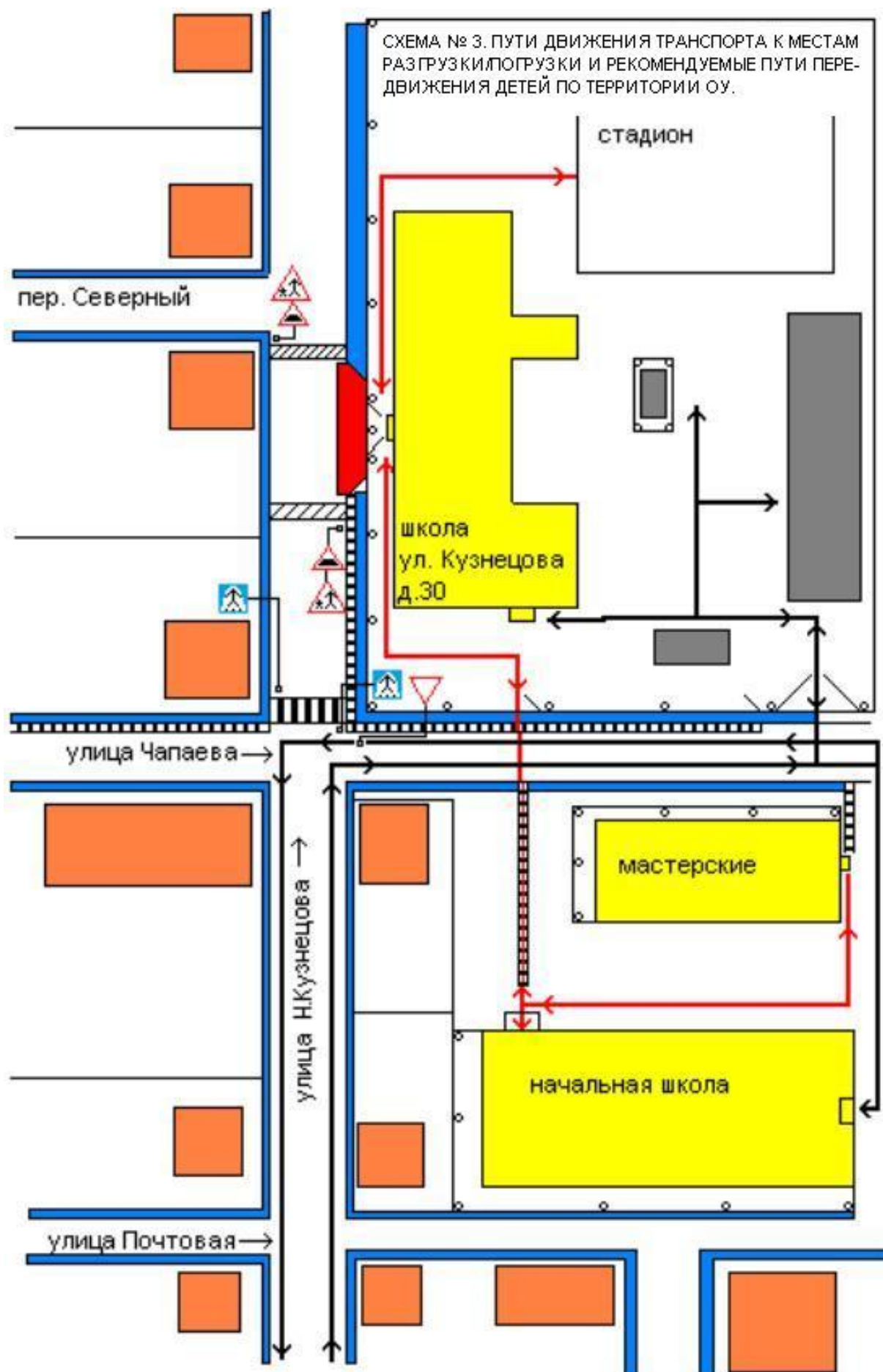



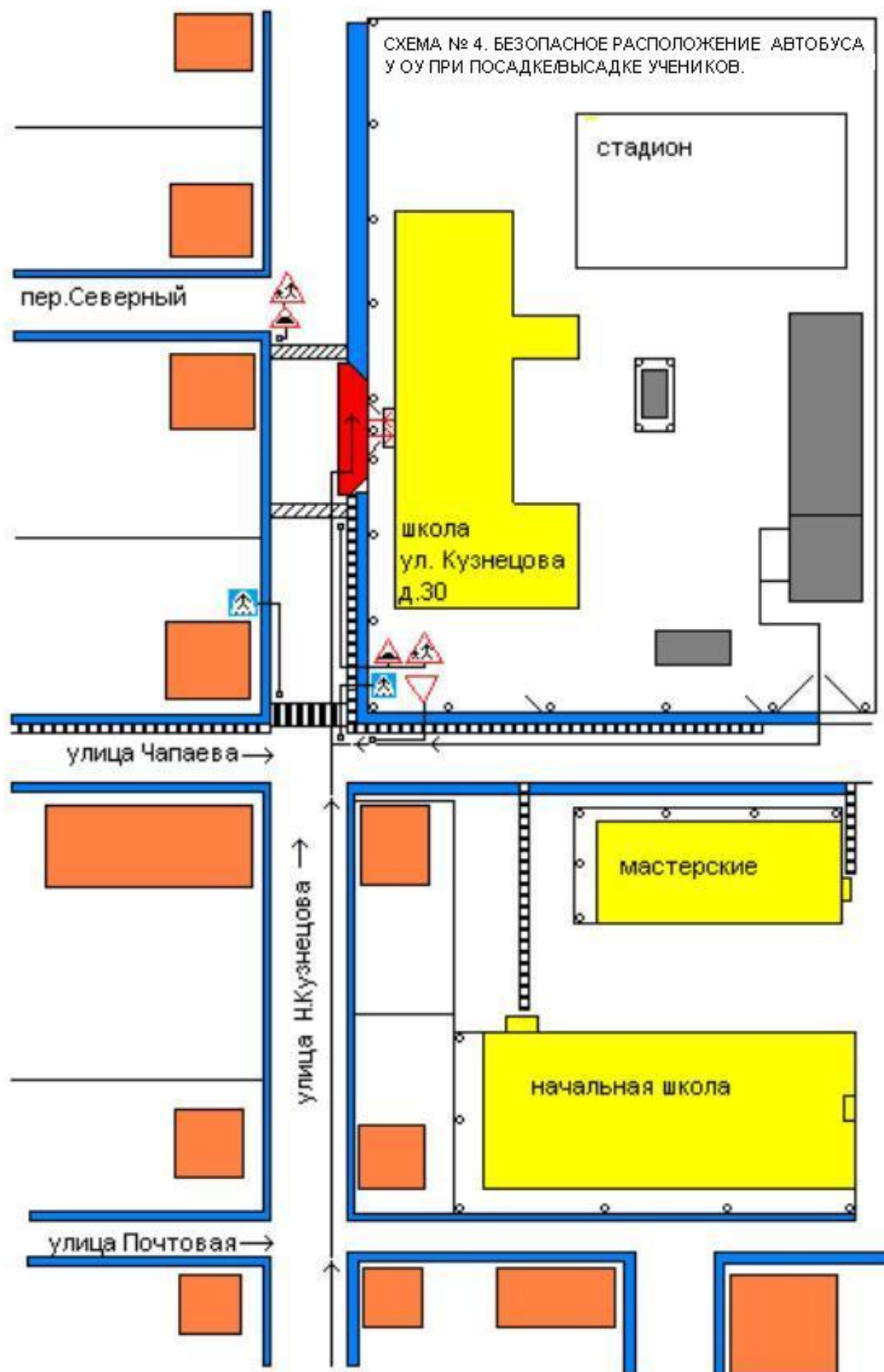

## УСЛОВНЫЕ ЗНАКИ ПРИМЕНЕННЫЕ НА СХЕМАХ

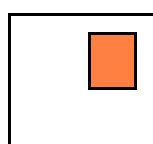

жилой частный сектор (оранжевый)



учебные здания (желтый цвет)



хозяйственные здания школы (серый цвет)



тротуар



искусственная неровность



ограждение учебных зданий



проходы и проезды в ограждении



маршруты движения автотранспорта (черный)



маршрут прохода учеников (красный)



место посадки, высадки учеников (красный)



границы улиц (синий)